# GROHE RED DUO
## Armatur og kedel i størrelse L
MODEL # 30079DC1

Pure Freude an Wasser

GROHE

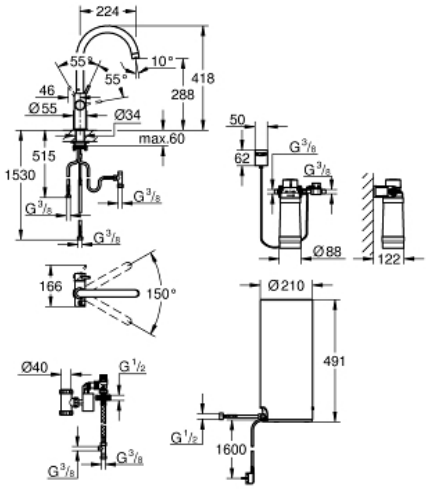


**Product Description:**
**GROHE RED DUO**
**Armatur og kedel i størrelse L**

**Standard Specification:**
bestående af:
**GROHE Red Duo** etgrebs køkkenbatteri
**inkl. GROHE Red filter (40438000)**
ethulsmontage
C-tud
**GROHE ChildLock** trykknapper til kogende vand
TÜV certificeret tredobbelt elektroniske
sikkerhedsforanstaltninger
mod utilsigtet aktivering af det kogende vand
**GROHE StarLight**-finish
**GROHE SilkMove** 28mm keramisk patron
isoleret tud
svingfelt 150°
separate vandveje
fleksible tilslutningsslanger
tilslutning af **GROHE Red** kedel
**GROHE Red boiler L size**
beholder til kogende vand
5.5 liter 100° C kogende vand
7 liter total kapacitet
tilgangstryk: 1-7 bar
fleksible tilslutningsslanger og tilslutningsgevind til kogende vand
CE-godkendt
strømforsyning 230 V 50 Hz
strømforbrug 2100 W
strømforbrug ved stand-by, 15 W
energieffektivitetsklasse A
**GROHE Red filtersæt**
til beskyttelse af kedlen mod tilkalkning
Kapacitet 600 L ved 15° dKH
5-trinsfilter
gennemstrømningsmåler

**Color:**
❑ 30079DC1 Supersteel