

Ecostat

Ecostat Comfort brusertermostat

Overflader : krom Art.Nr.: 13116000



Beskrivelse

Kendetegn

- 1 udtag
- termostatkartusche, med keramisk ventil 180°
- sikkerhedsspærre ved 40°C
- mulighed for temperaturbegrænsning
- gennemstrømsmængde håndbruser tilslutning ved 3 bar: 30 l/min
- Ecostop-knap begrænser vandforbrug til 10 l/min
- kontraventil
- med lyddæmper
- materiale: greb af metal
- stikmål: 150 mm ± 12 mm
- inkl. forskruninger og rosetter
- DVGW NW-6509CN0422
- PA-IX 19692/IB
- ETA VA 1.43/20148
- ACS 14 ACC NY 073, valide jusqu'au 06.03.2019
- TMV2 BC1223/0713
- WRAS 1301324
- Kiwa K11292_Thermostatic mixers
- SINTEF 1927

Teknologi



Certifikater



Produktbillede



Måltegning

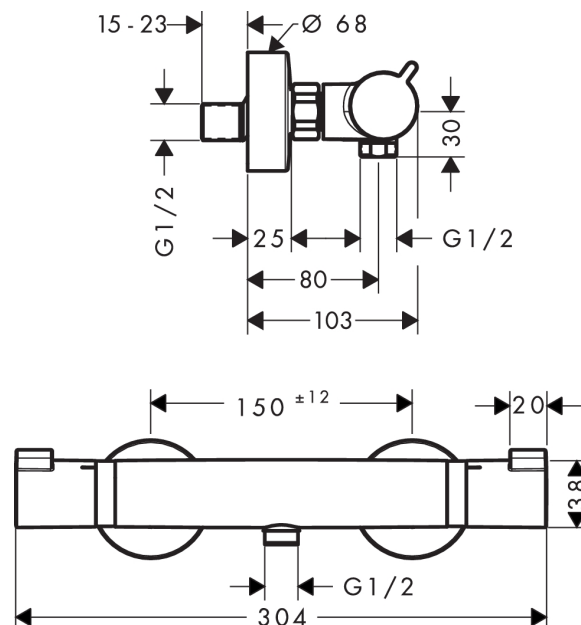

Ecostat

Ecostat Comfort brusermostat

Overflader : krom Art.Nr.: 13116000



Gennemløbsdiagram

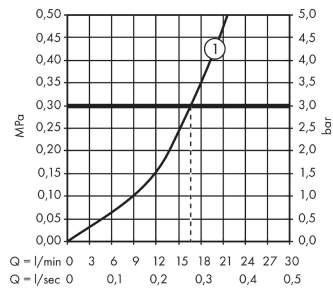

Ecostat

Ecostat Comfort brusermostat

Overflader : krom Art.Nr.: 13116000



Sprængskitse

Konstruktionsår: >07/12

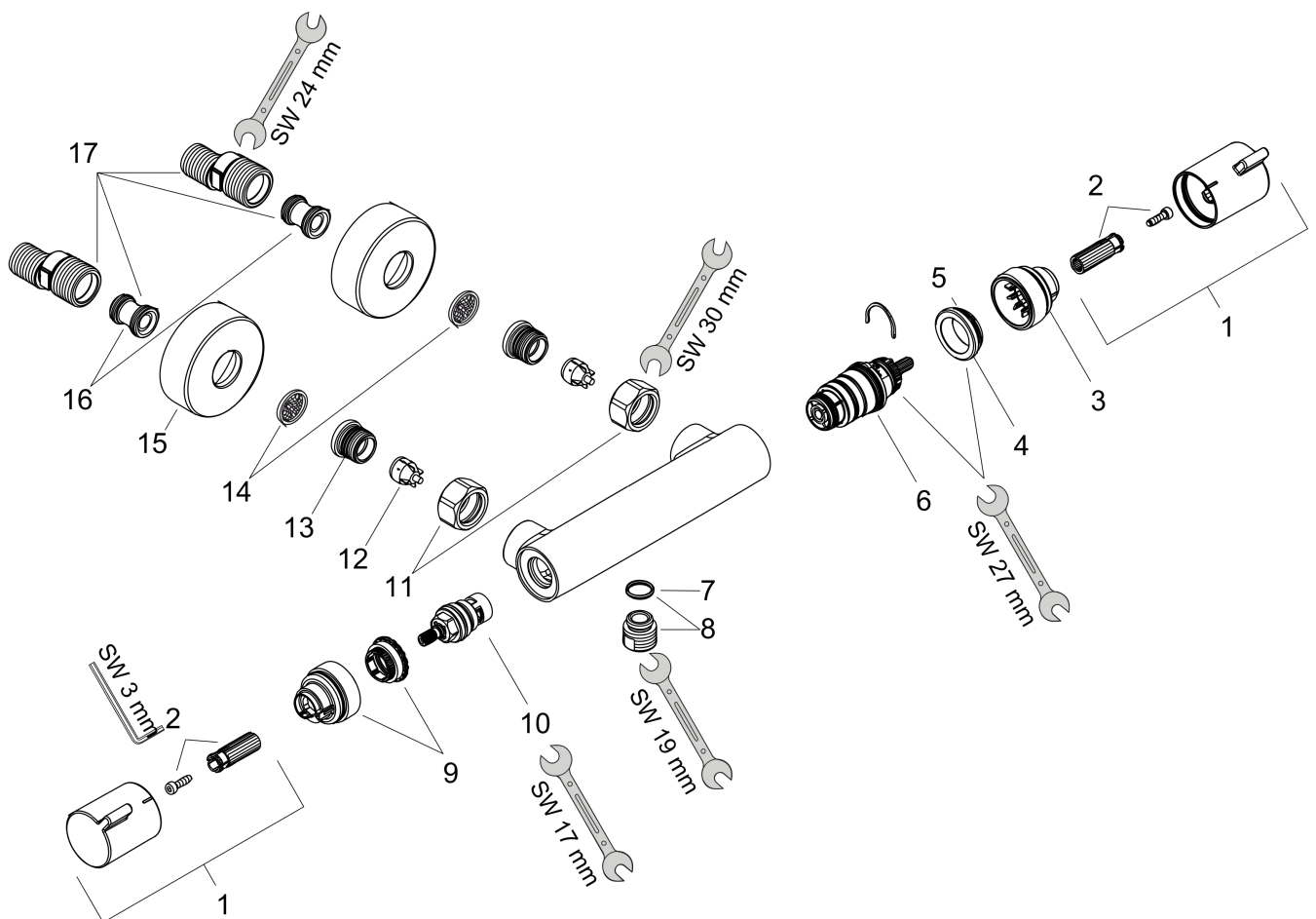

Ecostat**Ecostat Comfort brusermostat**

Overflader : krom Art.Nr.: 13116000

**Reservedelsliste**

Konstruktionsår: >07/12

Pos.	Beskrivelse	Art.Nr.	PC	PU
1	Greb	95836000	-	1
2	Snapindsats med skrue	95843000	-	1
3	Ansatsskive	95839000	-	1
4	Møtrik	98913000	-	1
5	O-ring 26x1,5	98390000	-	1
6	Temperatur reguleringsenhed	98282000	-	1
7	O-ring 14x2	98129000	-	1
8	Tilslutningsnippel	95392000	-	1
9	Ansatsskive	95841000	-	1
10	Lukkeenhed	94149000	-	1
11	Møtrikker sæt	96157000	-	1
12	Kontraventil	96737000	-	1
13	O-ring 17x1,5	98137000	-	1
14	Sitætning	96922000	-	1
15	Roset Ø 68 mm	96467000	-	1
16	Lyddæmper	96429000	-	1
17	S-tilslutning sæt (±12 mm)	94140000	-	1
a	S-tilslutning sæt (±32 mm)	98592000	-	1
b	Bremseskive	92469000	-	1
c	Trykknop	92848000	-	1