

Ecostat

Ecostat Comfort kar-/brusertermostat

Overflader : krom Art.Nr.: 13114000



Beskrivelse

Kendetegn

- fremspring 178 mm
- 2 udtag
- af-/omskifterventil, termostatkartusche
- sikkerhedsspærre ved 40°C
- mulighed for temperaturbegrænsning
- gennemstrømsmængde håndbruser tilslutning ved 3 bar: 15 l/min
- kontraventil
- med lyddæmper
- inklusive smudsfangsi
- materiale: greb af metal
- stikmål: 150 mm ± 12 mm
- DVGW NW-6509CN0422
- PA-IX 19693/ICB
- ETA VA 1.43/20147
- ACS 14 ACC NY 165, valide jusqu'au 05.06.2019
- TMV2 BC1223/0713
- WRAS 1301323
- Kiwa K11292_Thermostatic mixers
- SINTEF 1927

Teknologi



Certifikater



Produktbillede



Måltegning

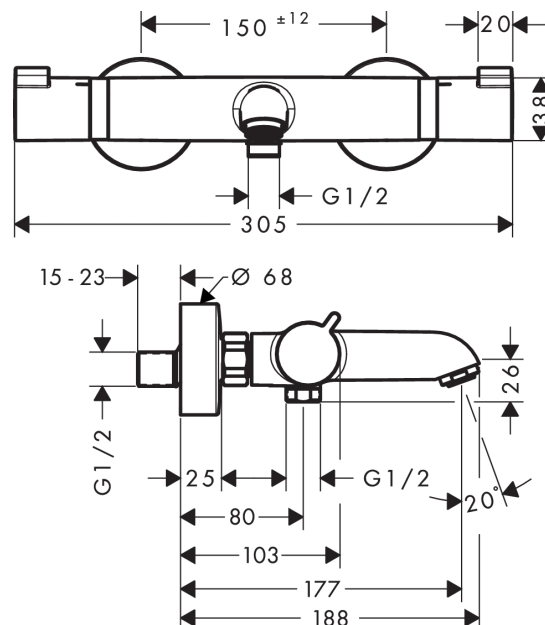

Ecostat

Ecostat Comfort kar-/brusetermostat

Overflader : krom Art.Nr.: 13114000



Gennemløbsdiagram

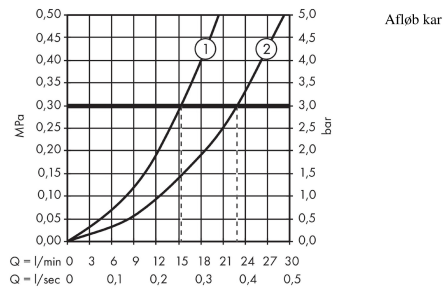

Ecostat
Ecostat Comfort kar-/brusetermostat
Overflader : krom Art.Nr.: 13114000



Sprængskitse

Konstruktionsår: >07/12

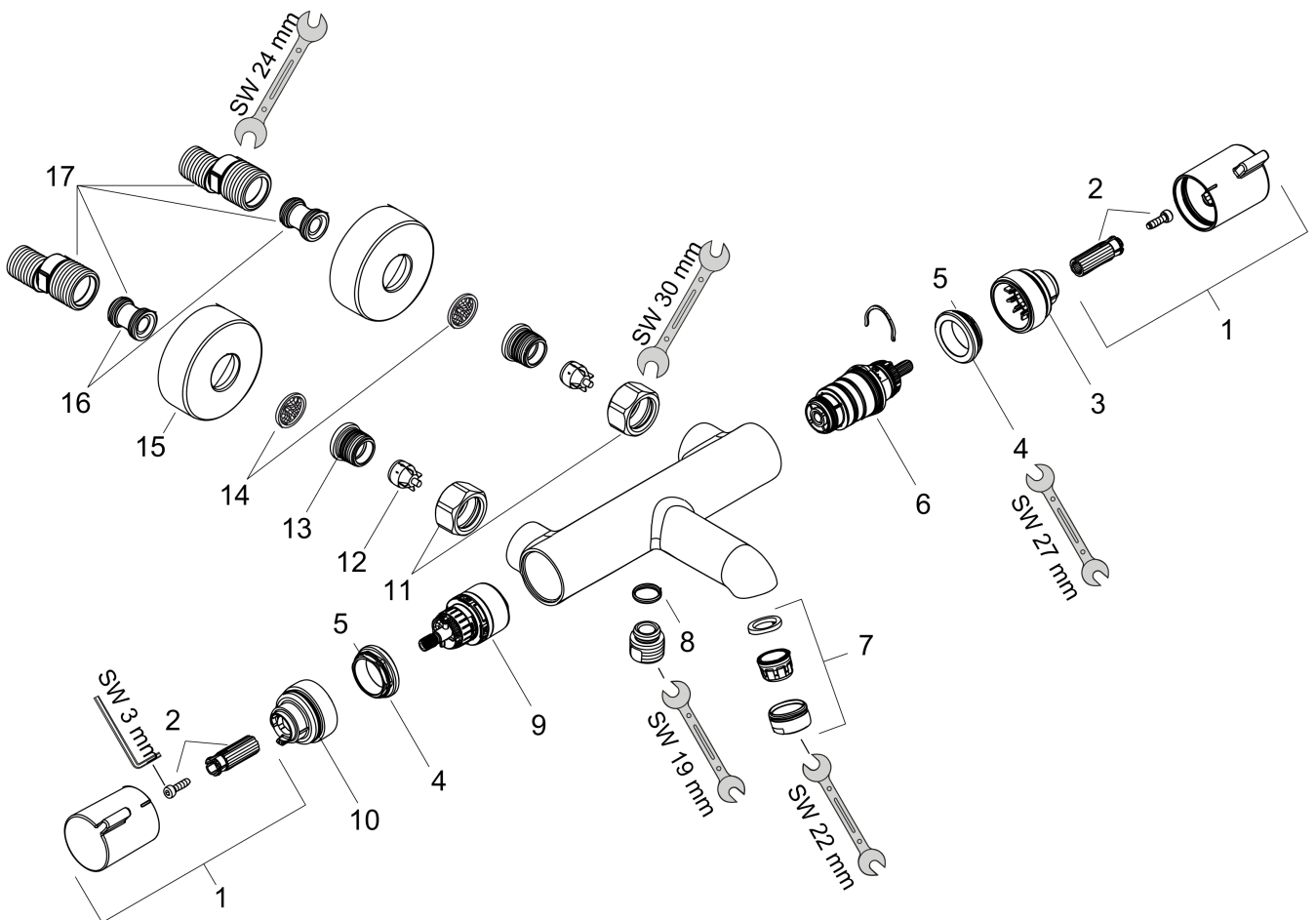

Ecostat**Ecostat Comfort kar-/brusermostat**

Overflader : krom Art.Nr.: 13114000

**Reservedelsliste**

Konstruktionsår: >07/12

Pos.	Beskrivelse	Art.Nr.	PC	PU
1	Greb	95836000	-	1
2	Snapindsats med skrue	95843000	-	1
3	Ansatsskive	95839000	-	1
4	Møtrik	98913000	-	1
5	O-ring 26x1,5	98390000	-	1
6	Temperatur reguleringsenhed	98282000	-	1
7	Luftblander M24x1 (30 l/min)	96512000	-	1
8	O-ring 14x2	98129000	-	1
9	Afspærringsventil inkl. omskifter	98283000	-	1
10	Ansatsskive	95840000	-	1
11	Møtrikker sæt	96157000	-	1
12	Kontraventil	96737000	-	1
13	O-ring 17x1,5	98137000	-	1
14	Sitætning	96922000	-	1
15	Roset Ø 68 mm	96467000	-	1
16	Lyddæmper	96429000	-	1
17	S-tilslutning sæt (±12 mm)	94140000	-	1
a	S-tilslutning sæt (±32 mm)	98592000	-	1
b	Bremseskive	92469000	-	1
c	Trykknop	92848000	-	1