

**Axor Urquiola**  
**1-grebs kararmatur**  
 Overflader : krom Art.Nr.: 11420000



## Beskrivelse

### Kendetegn

- fremspring 198 mm
- tilslutningstype: S-tilslutninger
- stikmål: 150 mm ± 16 mm
- normalstråle
- gennemstrømsmængde: 22 l/min
- keramisk kartusche
- mulighed for temperaturbegrænsning
- med automatisk tilbagestilling
- kontraventil
- med lyddæmper
- DVGW NW-6506CL0400
- ETA VA 1.42/18818
- ACS 11 ACC LY 022, valide jusqu'au 05.05.2016
- Kiwa UK 1002706
- WRAS 1512035
- WRAS 1004316
- NSF-WRc C150241

## Teknologi



## Certifikater



**kiwa** 

## Produktbillede



## Måltegning

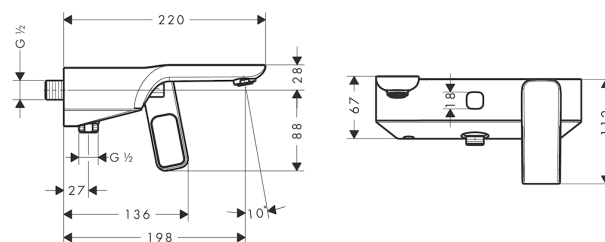

**Axor Urquiola**  
**1-grebs kararmatur**  
Overflader : krom Art.Nr.: 11420000



## Gennemløbsdiagram

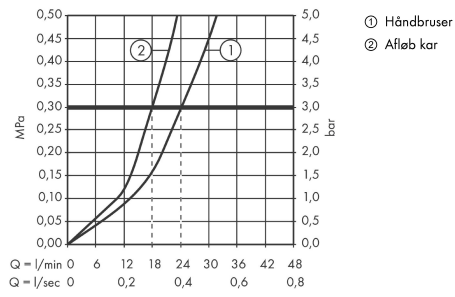

## Axor Urquiola 1-grebs kararmatur

Overflader : krom Art.Nr.: 11420000



### Sprængskitse

Konstruktionsår: >04/09

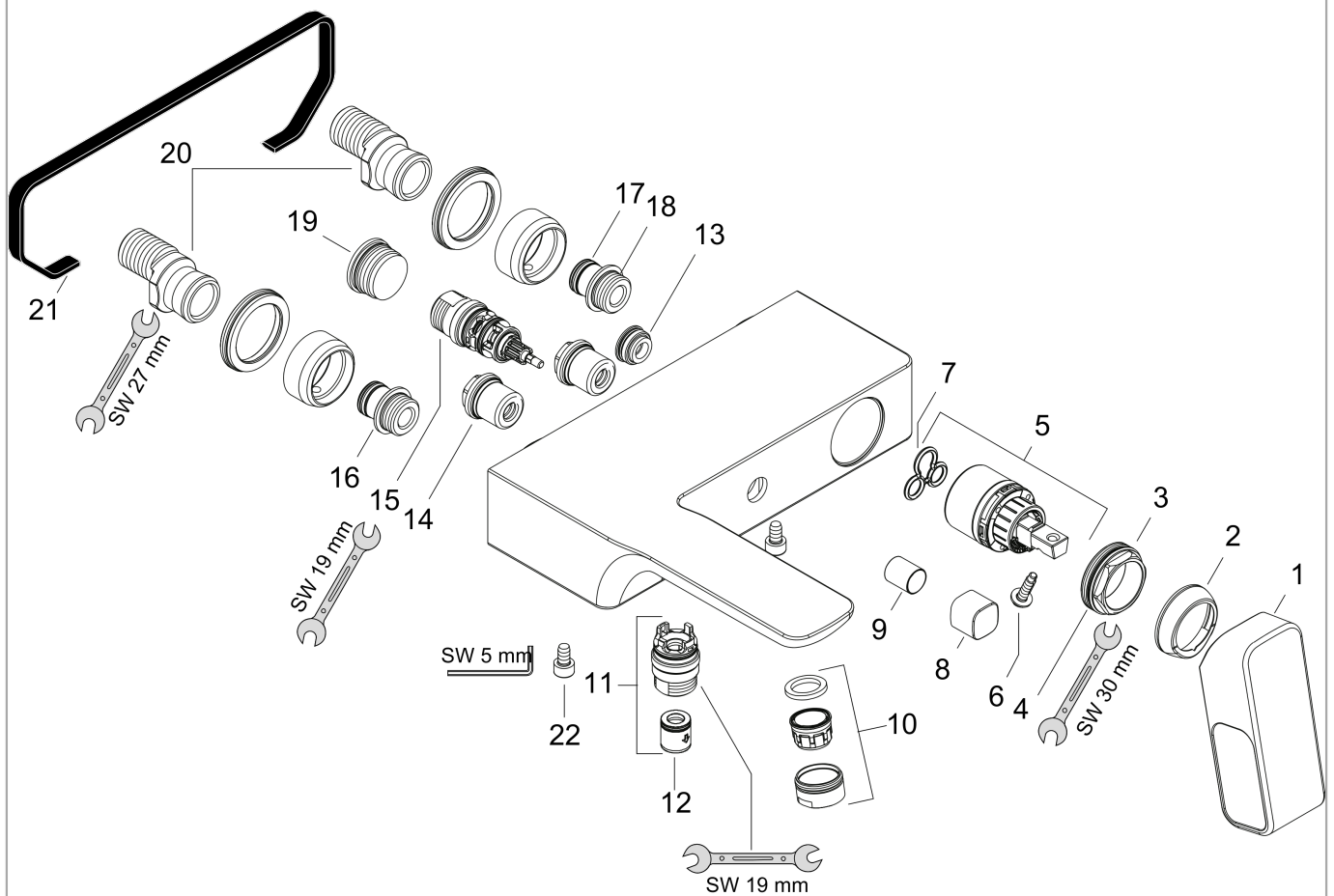

**Axor Urquiola**  
**1-grebs kararmatur**  
 Overflader : krom Art.Nr.: 11420000



### Reservedelsliste

Konstruktionsår: >04/09

Pos.	Beskrivelse	Art.Nr.	PC	PU
1	Greb	11493000	-	1
2	Kappe	96763000	-	1
3	Møtrik	97209000	-	1
4	O-ring 33x2	98154000	-	1
5	Kartusche kpl.	92730000	-	1
6	Sikringsskrue	95140000	-	1
7	Tætning	95008000	-	1
8	Løft-op knop	95444000	-	1
9	Hylster	97738000	-	1
10	Luftblander M24x1 (25 l/min)	13956000	-	1
11	Tilslutningsnippel	95367000	-	1
12	Kontraventil-sæt DW 15	94074000	-	1
13	O-ring 15x1,5	92118000	-	1
14	Lyddæmper	94073000	-	1
15	Omskifter kpl.	94077000	-	1
16	Tilslutningsnippel	97236000	-	1
17	O-ring 13x3	98184000	-	1
18	O-ring 17x1,5	98137000	-	1
19	O-ring 23x2	98398000	-	1
20	S-tilslutning sæt	94136000	-	1
21	Tætning	97530000	-	1
22	Cylinderskrue M6x10	92847000	-	1
a	Omskifter-arretering	97211000	-	1